



# Bolsa de Cereales

Instituto de Estudios  
Económicos

## Informe de Comercialización Agrícola

Mes 27 - Año III  
Agosto 2014

---

# Informe sobre comercialización agrícola al 30-7-2014, campaña 2013/14

Las compras de granos por parte del sector exportador e industrial al 30 de julio de 2014 son inferiores en un 13,7% con respecto al nivel de ventas registrado para la campaña pasada al mismo momento del año si se tienen en cuenta los cultivos de soja, maíz, trigo, girasol, cebada cervecera y sorgo.

Para los cultivos mencionados se alcanza un total comprado de 53,9 millones de toneladas. Dicha cifra resulta inferior a las 62.4 millones de toneladas registradas de la campaña 2012/13 al mismo momento del año.

Así surge del informe compras, ventas y embarques que publica semanalmente el Ministerio de Agricultura.

## Compras del sector exportador e industrial al 30-7-2014 en toneladas

Campaña	Soja	Maíz	Trigo	Girasol	Cebada cervecera	Sorgo	Total
2009/10	38.961	15.528	7.330	1.744		1.172	64.735
2010/11	34.281	13.916	11.773	2.832		1.222	64.023
2011/12	31.506	15.313	14.308	2.861		1.853	65.841
2012/13	29.430	19.653	7.999	2.168	1.831	1.335	62.414
2013/14	28.802	14.513	6.227	1.915	1.750	666	53.873

# Soja

Las compras de soja por parte del sector exportador y del sector industrial, en lo que va de la campaña 2013/14 han alcanzado un volumen de 28,8 millones de toneladas, cifra que resulta inferior en un 2,1% al volumen registrado para la campaña precedente al mismo momento del año.

Al momento de la publicación de este informe, según el Panorama Agrícola Semanal de la Bolsa de Cereales, la campaña de soja 2013/14 se da por finalizada, con una cosecha y producción récord de 19,5 millones de hectáreas y 55 millones de toneladas, respectivamente.

## Compras del sector exportador e industrial al 30-7-2014 en toneladas

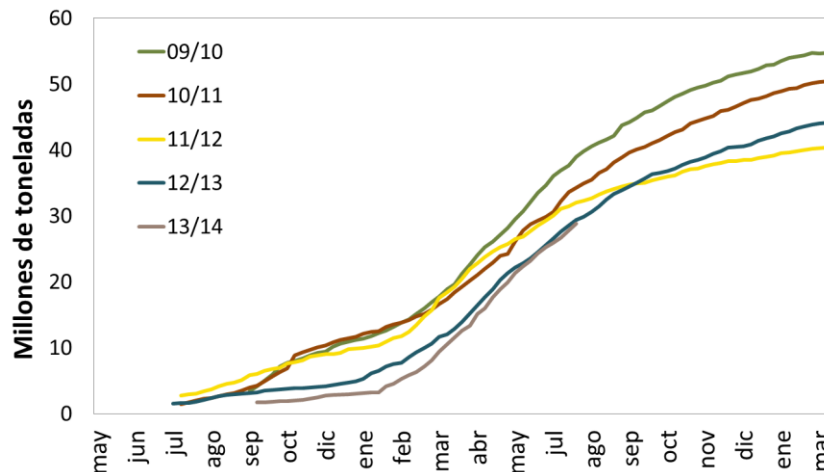

Resumen				
Campaña	Total Comprado	Total a fijar	Total fijado	% fijado/a fijar
2009/10	38,961	16,059	11,107	69%
2010/11	34,281	13,433	7,207	54%
2011/12	31,506	12,632	8,263	65%
2012/13	29,430	14,045	10,202	73%
2013/14	28,802	9,282	5,989	65%

# Maíz

Las compras por parte del sector exportador y del sector industrial para el caso del maíz de la campaña 2013/14 han alcanzado al 30 de julio de 2014 un volumen comercializado de 14,5 millones de toneladas. Dicha cifra resulta inferior al volumen registrado durante las últimas campañas al mismo momento del año, a excepción de la 2010/11. Con respecto al nivel registrado al mismo momento del año para la campaña 2012/13, el volumen de ventas registrado resulta inferior en 5,1 millones de toneladas, es decir en un 26,2%.

Según el Departamento de Estimaciones Agrícolas de la Bolsa de Cereales la cosecha de maíz de la campaña 2013/14 alcanzó un avance del 88,4%, lo que representa casi 3 millones de hectáreas y una producción de 22,5 millones de toneladas.

## Compras del sector exportador e industrial al 30-7-2014 en toneladas

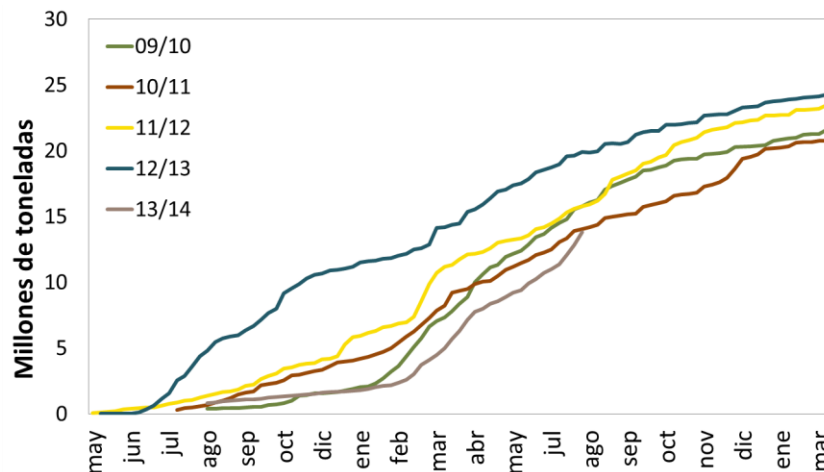

Resumen				
Campaña	Total Comprado	Total a fijar	Total fijado	% fijado/a fijar
2009/10	15,528	1,169	637	55%
2010/11	13,916	1,219	527	43%
2011/12	15,313	1,962	676	34%
2012/13	19,653	2,046	804	39%
2013/14	14,513	4,164	1,219	29%

# Trigo

En el caso del trigo, el volumen comprado por parte del sector exportador y del sector industrial para la campaña 2013/14 es menor con respecto a las campañas previas. Con respecto al promedio de compras de las últimas 4 campañas, el volumen registrado a la fecha de publicación para la campaña en curso es inferior en un 39,9%.

La superficie de trigo estimada por el Panorama Agrícola Semanal del mes de agosto para la campaña 2014/15 es de 4,1 millones de hectáreas, 100.000 menos que el mes pasado pero un aumento del 13,3% frente a la campaña pasada. Al momento de la publicación de este informe el avance de la siembra es del 98,2% sobre el total.

Compras del sector exportador e industrial al 30-7-2014 en toneladas

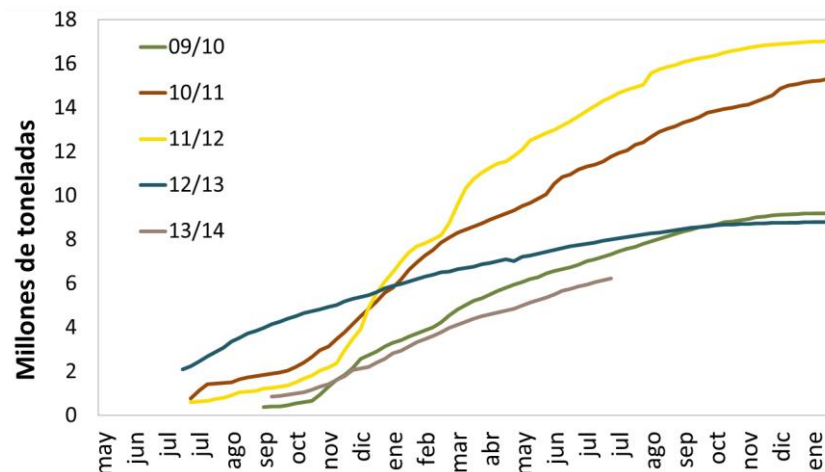

Resumen				
Campaña	Total Comprado	Total a fijar	Total fijado	% fijado/a fijar
2009/10	7,330	996	808	81%
2010/11	11,773	1,701	1,203	71%
2011/12	14,308	1,744	1,312	75%
2012/13	7,999	833	654	78%
2013/14	6,227	868	556	64%

# Girasol

Al 30 de julio de 2014 las compras de girasol por parte del sector exportador e industrial alcanzan un volumen de 1,9 millones de toneladas. Con respecto al promedio de las 4 campañas previas, las ventas resultan inferiores en un 20,2%.

La siembra de girasol de la campaña 2014/15, según el informe semanal del Departamento de Estimaciones Agrícolas de la Bolsa de Cereales del mes de agosto, cubrió el 7,3% del área estimada en 1,4 millones de hectáreas.

*Compras del sector exportador e industrial al 30-7-2014 en toneladas*

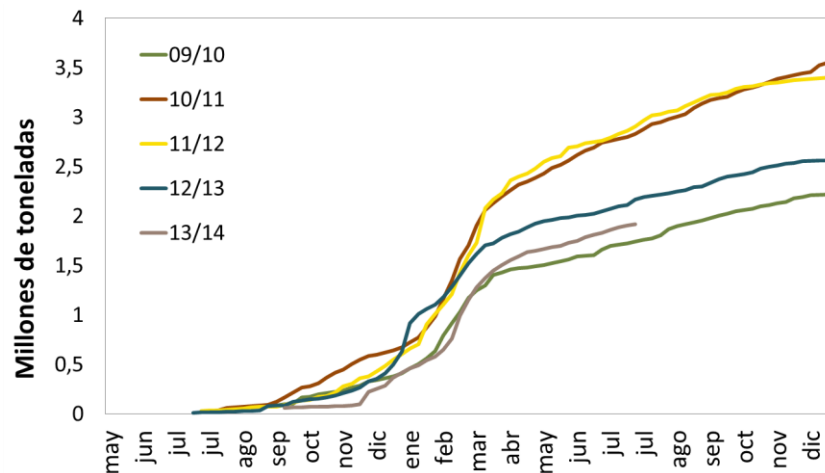

Resumen				
Campaña	Total Comprado	Total a fijar	Total fijado	% fijado/a fijar
2009/10	1,744	751	308	41%
2010/11	2,832	1,099	703	64%
2011/12	2,861	1,066	646	61%
2012/13	2,168	753	500	66%
2013/14	1,915	648	407	63%

# Cebada

Al momento de la publicación de este informe los datos disponibles de compras, ventas y embarques del Ministerio de Agricultura reflejan para la campaña 13/14 un volumen comprado total de cebada de 3,3 millones de toneladas.

Del total comprado, 2,4 millones de toneladas corresponden al sector exportador. De este número, 1,6 millones de toneladas son de cebada forrajera, mientras que las 0,8 millones de toneladas restantes son del tipo cervecera. Por su parte, el sector industrial realizó compras por 0,9 millones de toneladas de cebada cervecera.

## Compras del sector exportador e industrial al 30-7-2014 en toneladas

<b>Resumen - Campaña 2013-14</b>			
<b>Compras totales</b>	Compras del sector exportador		Compras del sector industrial (30/7/2014)
<b>Cebada total</b>	Cebada Forrajera	Cebada Cervecera	Cebada Cervecera
<b>3,274</b>	1,572	787	914.2

<b>Resumen - Campaña 2013-14 (para exportación)</b>		
Total a fijar	Total fijado	% fijado/a fijar
183	73	40%

# Cebada cervecera

La cebada cervecera presenta, al 30 de julio de 2014 compras por parte del sector exportador e industrial por 1,7 millones de toneladas. Esta cifra es inferior en un 18,4% con respecto al volumen promedio comprado en las últimas dos campañas.

Compras del sector exportador e industrial al 30-7-2014 en toneladas

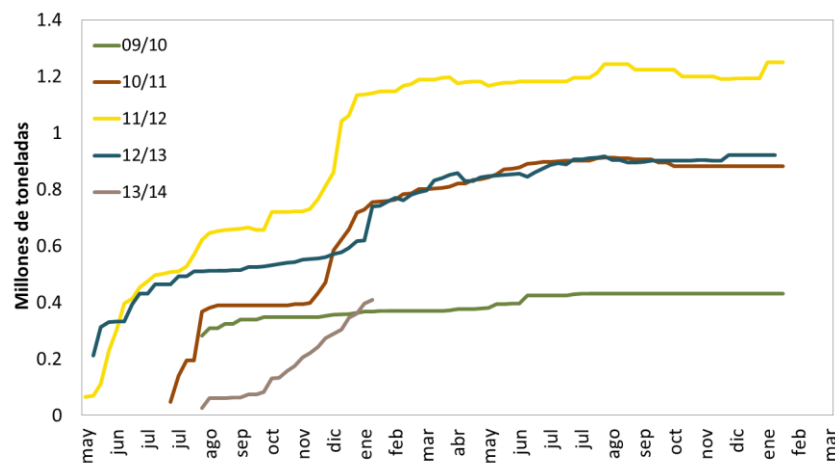

Resumen				
Campaña	Total Comprado	Total a fijar	Total fijado	% fijado/a fijar
2011/12	2,341	967	697	72%
2012/13	1,826	382	183	48%
2013/14	1,701	230	157	68%



# Campaña 2012/13

Las compras por parte del sector exportador e industrial al 30 de julio de 2014 de los cuatro principales cultivos resulta inferior al volumen comercializado al mismo momento del año para la precedente campaña.

Para los seis principales cultivos se alcanza un total comprado de 85,7 millones de toneladas, inferior en 5,3 millones de toneladas a las 91,0 millones de toneladas registradas para la campaña 2011/12 al mismo momento del año.

## Compras del sector exportador e industrial al 30-7-2014 en toneladas

<b>Campaña</b>	<b>Soja</b>	<b>Maíz</b>	<b>Trigo</b>	<b>Girasol</b>	<b>Cebada cerv.</b>	<b>Sorgo</b>	<b>Total</b>
2009/10	56,051	22,422	9,406	2,321		2,125	92,325
2010/11	51,139	21,234	15,339	3,627		1,834	93,173
2011/12	40,655	23,742	17,047	3,446	2,735	3,382	91,006
2012/13	44,574	25,691	8,806	2,699	2,016	1,907	85,691

\* No se dispone de información para la venta de cebada cervecera para las campañas 2010/11 y 2009/10